VYHODNOCENÍ ZMĚNY Č. 3 ZÁSAD ÚZEMNÍHO ROZVOJE KARLOVARSKÉHO KRAJE NA ŽIVOTNÍ PROSTŘEDÍ (SEA)

A.3 Výkres vlivů na horninové prostředí

JEVY NÁVRHOVÉ

Plochy a koridory dopravní infrastruktury

- návrh / návrh rušený — koridor pro silniční dopravu
- tunelové vedení silniční dopravy

JEVY INFORMATIVNÍ

Horninové prostředí a geologická rizika

- chráněné ložiskové území
- výhradní ložisko (subregistr B)
- schválený prognózní zdroj vyhrazeného nerostu (subregistr P)
- schválený prognózní zdroj nevyhrazeného nerostu (subregistr R)
- dobývací prostor těžený
- dobývací prostor netěžený
- sesuvné území aktivní < 25 ha
- sesuvné území potencionální < 25 ha
- poddolované území > 25 ha
- poddolované území < 25 ha
- výsypka
- odkaliště
- odval, halda

Podkladové vrstvy

- hranice státu
- hranice kraje - řešené území
- hranice ORP
- hranice obce

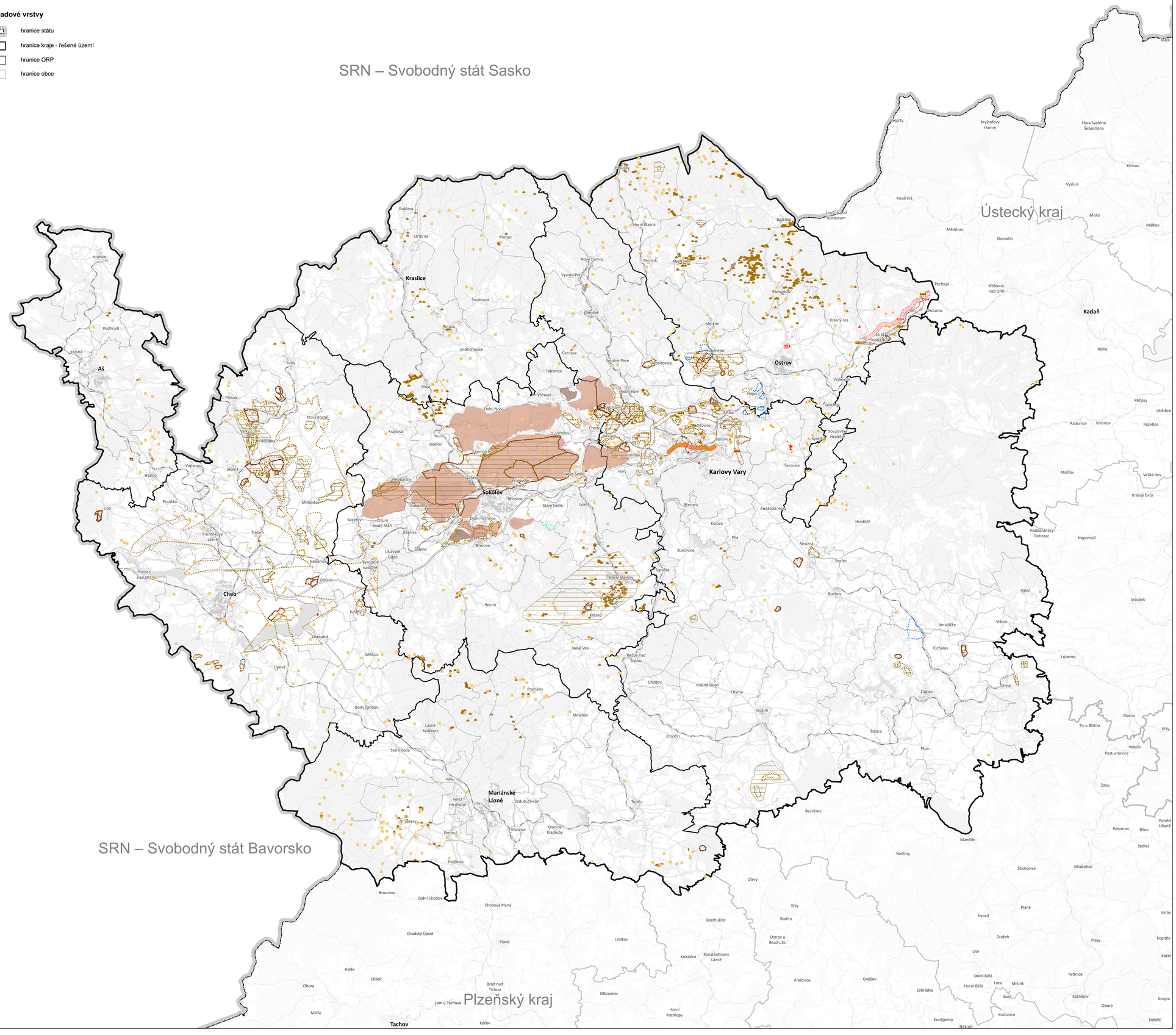

0 2,5 5 10 km

Karlovarský kraj

VYHODNOCENÍ VLIVŮ ZMĚNY Č. 3 ZÁSAD ÚZEMNÍHO ROZVOJE KARLOVARSKÉHO KRAJE NA UDRŽITELNÝ ROZVOJ ÚZEMÍ

VÝKRES	**A.3 VÝKRES VLIVŮ NA HORNINOVÉ PROSTŘEDÍ**
OBJEDNATEL	Karlovarský kraj, Závodní 353/88, 360 06 Karlovy Vary
POŘIZOVATEL	Krajský úřad Karlovarského kraje, odbor regionálního rozvoje, Závodní 353/88, 360 06 Karlovy Vary
ZPRACOVATEL	Ateliér Cihlář-Svoboda s.r.o. Na Máchově 1610 Beroun-Město Beroun 266 01 ATELIÉR CIHLÁŘ SVOBODA
OSOBA OPRÁVNĚNÁ KE ZPRACOVÁNÍ VYHODNOCENÍ	**Mgr. Martin Smutný** dle§6 autorizace dle § 19 zákona č. 100/2001 Sb., o posuzování vlivů na životní prostředí a o změně některých souvisejících zákonů (zákon o posuzování vlivů na životní prostředí), v platném znění
DATUM	Červenec 2025
MĚŘÍTKO	1 : 100 000
MAPOVÝ PODKLAD	RUIAN, Data50, © Český úřad zeměměřický a katastrální