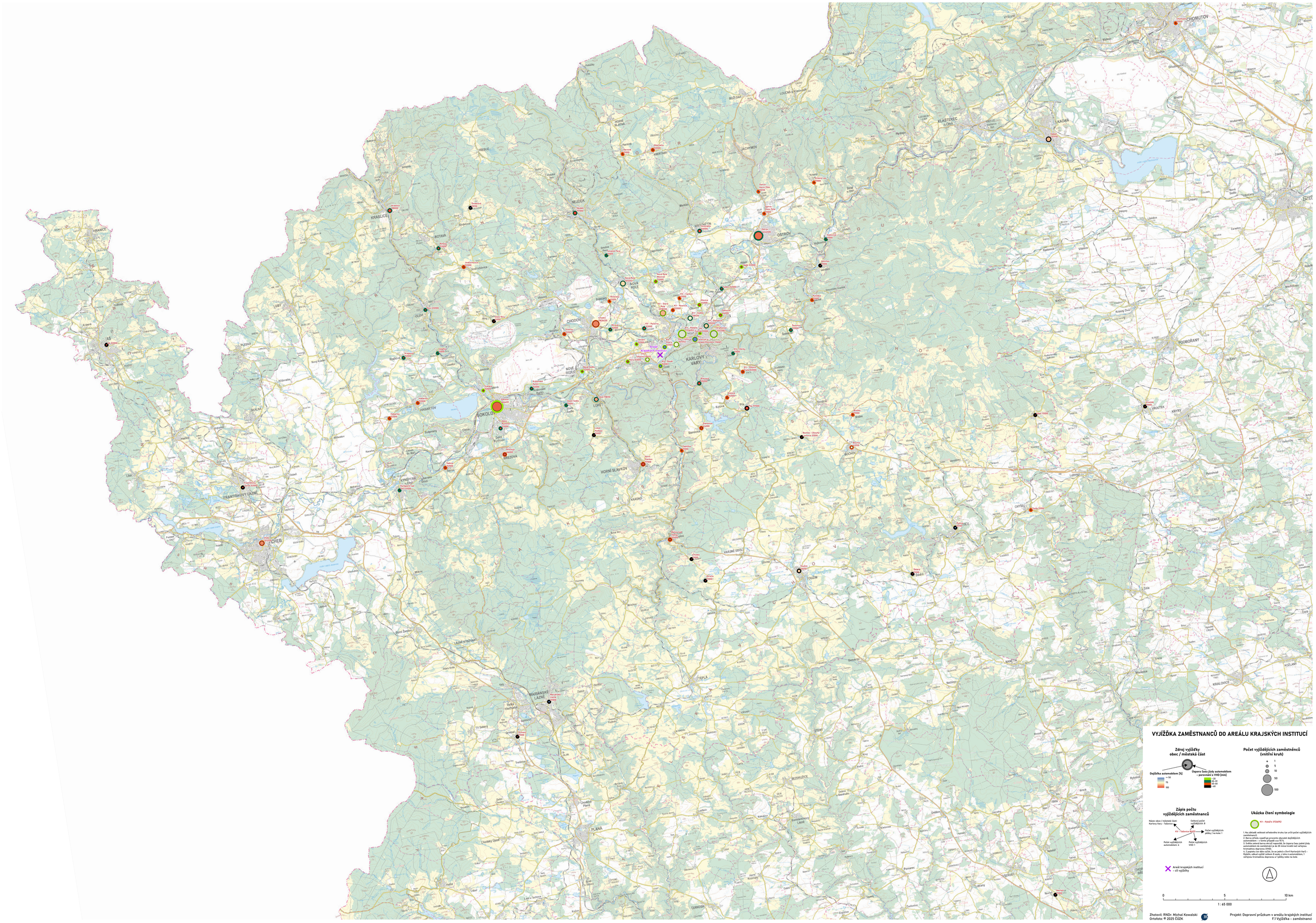

CHOMUTOV
KLÁŠTEREC
KADAŇ
OSTROV
CHODOV
KARLOVY VARY
SOKOLOV
HORNÍ SLAVKOV
CHEB
FRANTIŠKOVY LÁZNĚ
MARIÁNSKÉ LÁZNĚ
PLANÁ
PODBOŘANY
KRALOVICE
VYJÍŽĎKA ZAMĚSTNANCŮ DO AREÁLU KRAJSKÝCH INSTITUCÍ
Zdroj vyjížďky obec / městská část
Dojížďka automobilem [%]
< 50
75
100
Úspora času jízdy automobilem - porovnání s VHD [min]
< 20
20 - 30
30 - 40
40 - 60
Počet vyjíždějících zaměstněnců (vnitřní kruh)
1
5
10
50
100
Zápis počtu vyjíždějících zaměstnanců
Název obce / městské části: Karlovy Vary - Tašovice
Celkový počet vyjíždějících 8
KV - Tašovice 8/2/2/1
Počet vyjíždějících pěšky / na kole: 1
Počet vyjíždějících automobilem: 4
Počet vyjíždějících VHD: 1
Areál krajských institucí - cíl vyjížďky
Ukázka čtení symbologie
KV - Rybáře 37/2/2/2
1. Na základě velikosti střednového kruhu lze určit počet vyjíždějících zaměstnanců.
2. Barva středa vyjadřuje procentu obyvatel dojíždějících automobilem – v tomto případě cca 70 %.
3. Svislá zelená barva okruhů naznačuje, že úspora času jedné jízdy automobilem do zaměstnání je do 20 minut kratší než veřejnou hromadnou dopravou (VHD).
4. Z popisku lze dále vyčíst, že se jedná o Ústí Karlových Varů – Rybáře, odkud vyjíždí celkem 8 osob, 4 tohle a automobilem, 1 veřejnou hromadnou dopravou a 1 pěšky nebo na kole.
0
5
10 km
1 : 65 000
Zhotovil: RNDr. Michal Kowalski
Ortofoto: © 2025 ČÚZK
Projekt: Dopravní průzkum v areálu krajských institucí
F.I Vyjížďka - zaměstnanci