

Návod na získání dat z IS Heracleum

<http://gis.kr-karlovarsky.cz/heracleum>

Přihlášení:

Login/přihlašovací jméno: Dotace

Heslo: DotaceKraj

I. Nastavení filtru podle osoby nad tabulkou:

Vybrat vlevo záložku Parcely

	T	T	T	Ověř	T	Část	T	Rozsílka	T	Plocha	T	Plocha km...	T	Přikrytost	T	Datum	T	Přehled kontrol	T	Typ	T	Kontroly	T	Datum lokality	T	Měsíční práce	T	Vícepráce...	T	Vícepráce...	T	Vícepráce...
35	V			14				Křídlatka	32	31	3			9.9.2014 9:35:00				Kontrolována výhrady	09.09.2014	Kontrola		27.5.2012 23:51:16	Ne	Ne	Ne	Ne	Ne	Ne	Ne	Ne	Ne	
48	V			14				Křídlatka	5	5	3												28.5.2012 0:36:50	Ne	Ne	Ne	Ne	Ne	Ne	Ne	Ne	
54	V			14				Křídlatka	22	22	2												28.5.2012 13:44:00	Ne	Ne	Ne	Ne	Ne	Ne	Ne	Ne	
55	V			14				Křídlatka	18	18	4												28.5.2012 12:45:12	Ne	Ne	Ne	Ne	Ne	Ne	Ne	Ne	
56	V			14				Křídlatka	13	13	3												28.5.2012 13:48:42	Ne	Ne	Ne	Ne	Ne	Ne	Ne	Ne	
58	V			14				Křídlatka	94	94	3												28.5.2012 13:35:32	Ne	Ne	Ne	Ne	Ne	Ne	Ne	Ne	
59	V			14				Křídlatka	5	5	2			10.9.2015 14:16:34				Kontrolována výhrady	10.09.2015	Kontrola		28.5.2012 13:59:28	Ne	Ne	Ne	Ne	Ne	Ne	Ne	Ne		
60	V			14				Křídlatka	3	3	2			10.9.2015 14:16:32				Kontrolována výhrady	10.09.2015	Kontrola		28.5.2012 14:01:37	Ne	Ne	Ne	Ne	Ne	Ne	Ne	Ne		
61	V			14				Křídlatka	56	56	4			10.9.2015 14:16:35				Kontrolována výhrady	10.09.2015	Kontrola		28.5.2012 14:05:32	Ne	Ne	Ne	Ne	Ne	Ne	Ne	Ne		
62	V			14				Křídlatka	74	73	2												28.5.2012 14:08:20	Ne	Ne	Ne	Ne	Ne	Ne	Ne	Ne	

1. kliknutí na žlutou ikonu:

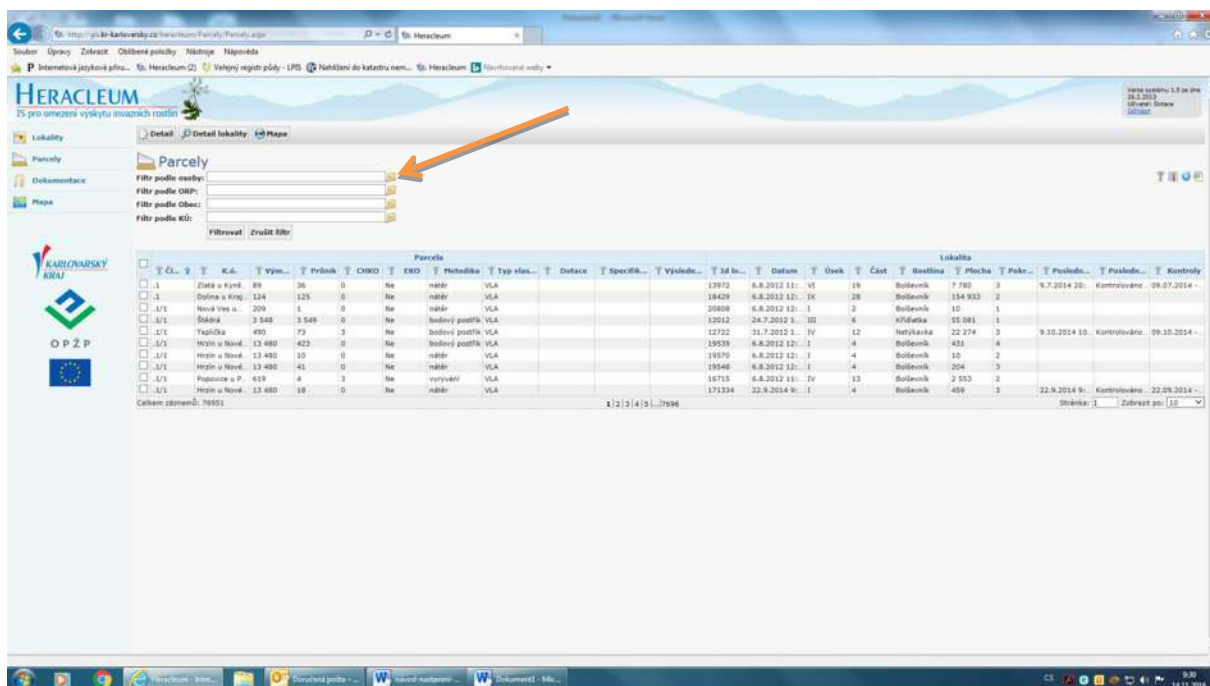

2. kliknutí na symbol trychtyře:

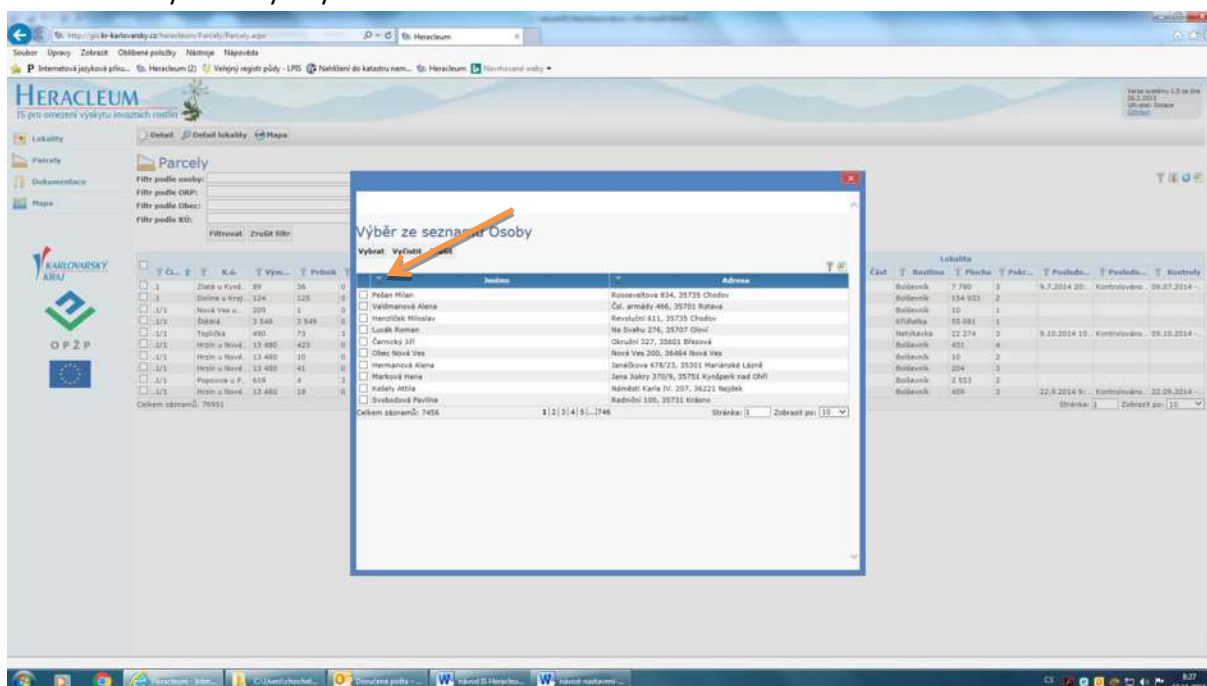

3. vyplnit jméno nebo název organizace, nebo stačí část názvu - potvrdit (OK):

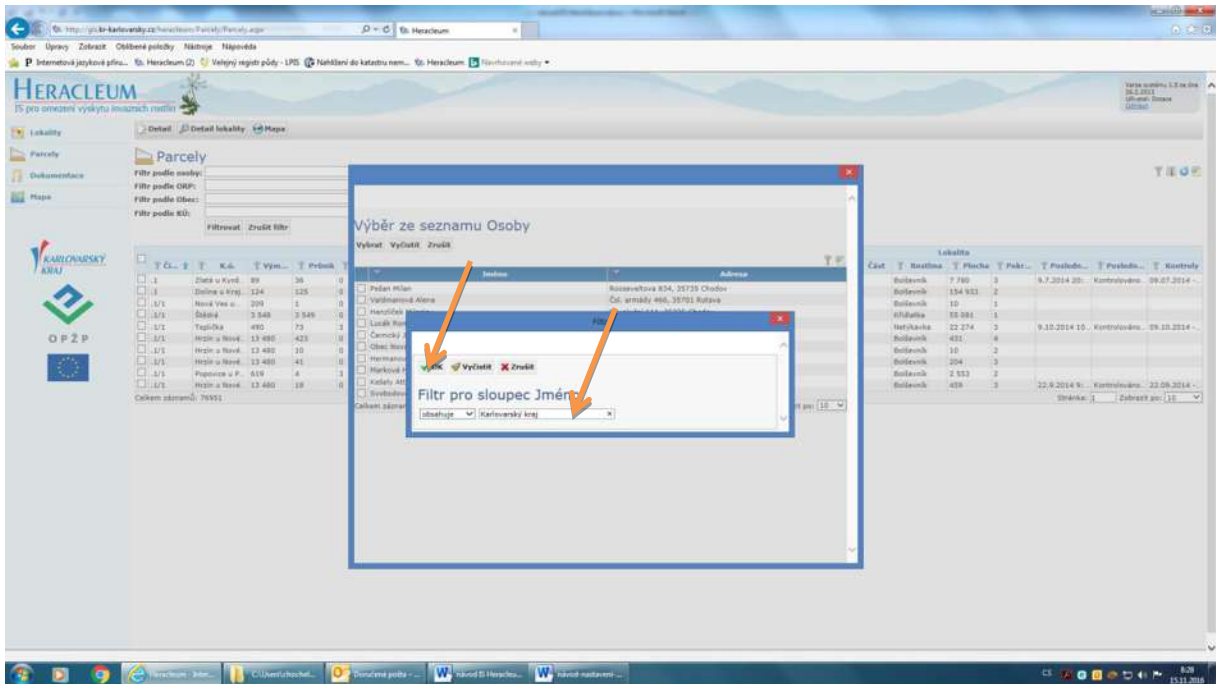

4. vybrat záznam zaškrtnutím políčka a potvrdit výběr tlačítkem (Vybrat):

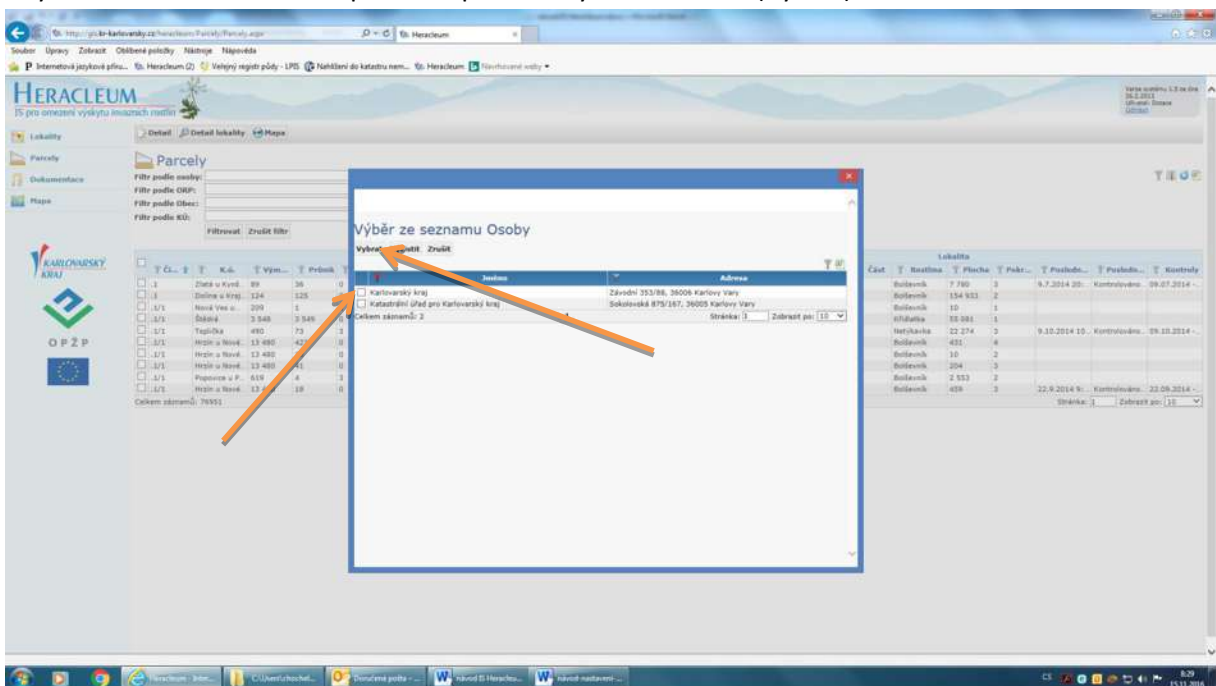

5. potvrdit filtr – tlačítko Filtrovat

Parcela	Lokalita
1. Zlatá v Kynč. 89 36 0 0 Ne nádrž VLA 1972 6.8.2012 11. VI 19 Boševník 7 780 3	
2. Dolina u Kynč. 124 125 0 0 Ne nádrž VLA 18429 6.8.2012 12. IX 28 Boševník 154 933 2	
Nová Ves u. 209 1 0 0 Ne nádrž VLA 20688 6.8.2012 12. I 3 Boševník 10 1	
1/1 Štábla 3 348 0 0 Ne bodový postřik VLA 20512 24.7.2012 1. III 6 Křídlatka 95 081 1	
1/1 Tvořička 490 73 3 0 Ne bodový postřik VLA 12722 31.7.2012 1. IV 12 Netýkavka 22 274 3	9.10.2014 10. kontrolováno. 09.10.2014
1/1 Hvožď u Nové. 13 480 423 0 0 Ne bodový postřik VLA 19539 6.8.2012 12. I 4 Boševník 431 4	
1/1 Hvožď u Nové. 13 480 10 0 0 Ne nádrž VLA 19159 6.8.2012 12. I 4 Boševník 10 2	
1/1 Hvožď u Nové. 13 480 41 0 0 Ne nádrž VLA 19548 6.8.2012 12. I 4 Boševník 204 3	
1/1 Pápežnice u P. 619 4 3 0 Ne vrypyň VLA 18715 6.8.2012 11. IV 13 Boševník 2 553 2	
1/1 Hvožď u Nové. 13 480 18 0 0 Ne nádrž VLA 17334 22.9.2014 9. I 4 Boševník 459 3	22.9.2014 9. kontrolováno. 22.09.2014

II. Filtr záznamů pro rok 2015 pro bolševník, křídlatku a netýkavku k dotaci:

1. filtrovat jen lokality mapované v roce 2015 – použít filtr (trychtýř) u sloupce Id lokality

Parcela	Lokalita
1463 Oheň 2 282 21 0 0 Ne bodový postřik KRAJ 14676 6.8.2012 11. II 5 Boševník 869 1	
201372 Sotkov 158 154 0 0 Ne nádrž KRAJ 15786 6.8.2012 11. VI 13 Křídlatka 243 2	
3172 Dvůr Dvory 38 503 2 118 0 0 Ne bodový postřik KRAJ 14713 6.8.2012 11. II 5 Křídlatka 2 118 2	
380 Čata u Rovně 2 794 2 835 4 0 0 Ne bodový postřik KRAJ 16133 6.8.2012 11. VI 15 Boševník 20 228 3	7.10.2013 13. kontrolováno. 07.10.2013
32 Dvůr Dvory 646 9 0 0 Ne nádrž KRAJ 14713 6.8.2012 11. II 5 Křídlatka 2 118 2	
394 Křídlatka u T. 123 49 4 0 0 Ne nádrž KRAJ 14860 6.8.2012 11. VI 17 Boševník 823 1	23.10.2014 1. kontrolováno. 23.10.2014
6073 Hvožď u M. 3 423 377 4 0 0 Ne saňecí nebr. KRAJ 15787 6.8.2012 11. IV 13 Boševník 54 440 2	
649 Křídlatka u T. 122 1 4 0 0 Ne nádrž KRAJ 16560 6.8.2012 11. VI 17 Boševník 833 1	22.10.2014 1. kontrolováno. 22.10.2014
10 Wurm Částeň 18 382 81 0 0 Ne nádrž KRAJ 18416 6.8.2012 12. IX 28 Boševník 215 2	20.8.2015 16. kontrolováno. 20.08.2015
18 Hvožď Částeň 18 382 41 0 0 Ne nádrž KRAJ 2096349 28.11.2015 IX 28 Boševník 296 1	

2. zvolit možnost \geq a do pole vyplnit číslo 2000000 (ID lokalit zmapovaných v roce 2015 začínají od čísla 2 miliony), potvrdit tlačítkem OK -pokud je filtr zapnutý, je ikona (trychtýř) červená

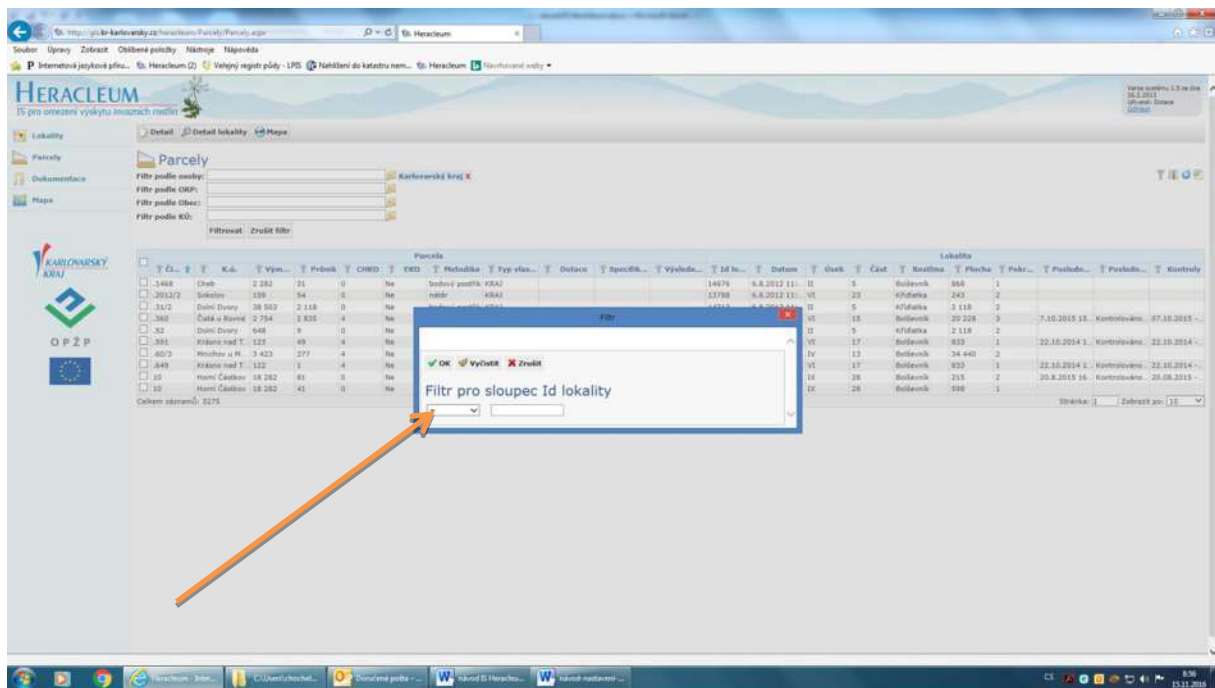

Nyní jsou v tabulce uvedeny pro vybraného vlastníka pozemky a výměry, na které lze čerpat dotaci.

Na liště je na levé straně uveden počet položek, na pravé straně lze vybrat počet položek k zobrazení:

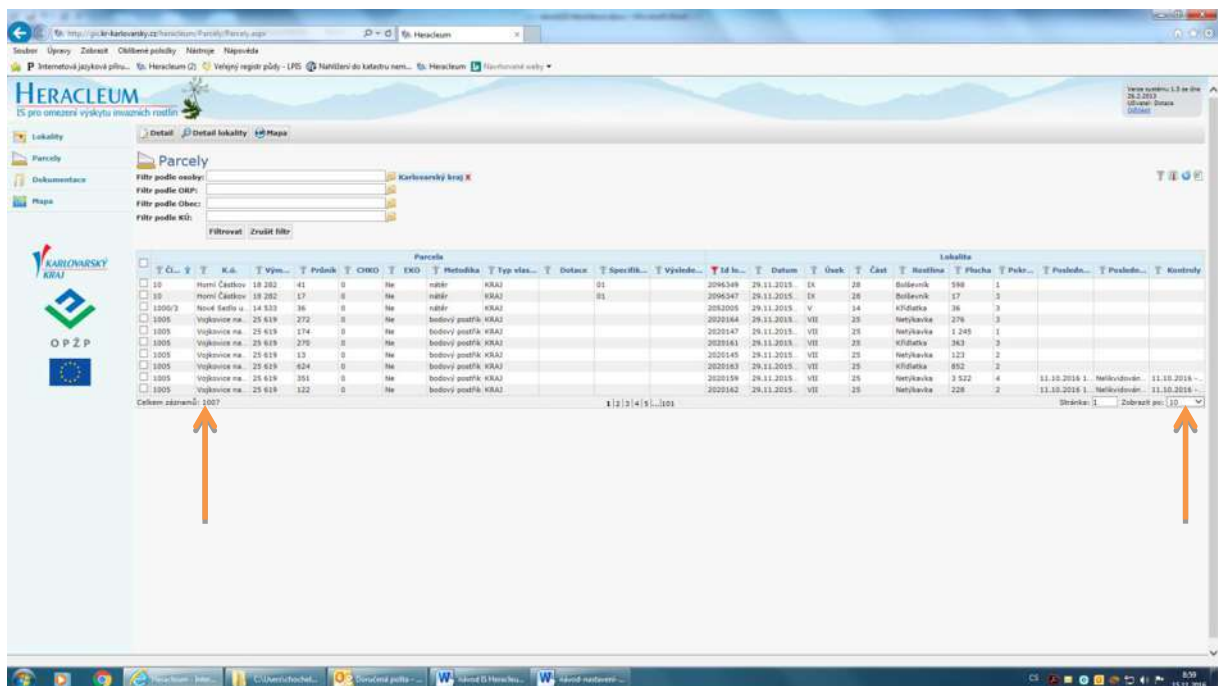

Výměry, které je potřeba zadat do tabulky Rozpočtu, která je součástí Žádosti o poskytnutí dotace jsou uvedeny ve sloupci „Průnik“ (jedná se o zasaženou plochu invazními rostlinami na dané parcele).

3. při kliknutí na ikonu Skrývání sloupců se rozbalí tabulka, ve které je potřeba nechat zaškrtnuté pouze položky nezbytné k vyplnění tabulky Rozpočtu, která je přílohou Žádosti o dotaci a potvrdit tlačítkem OK.

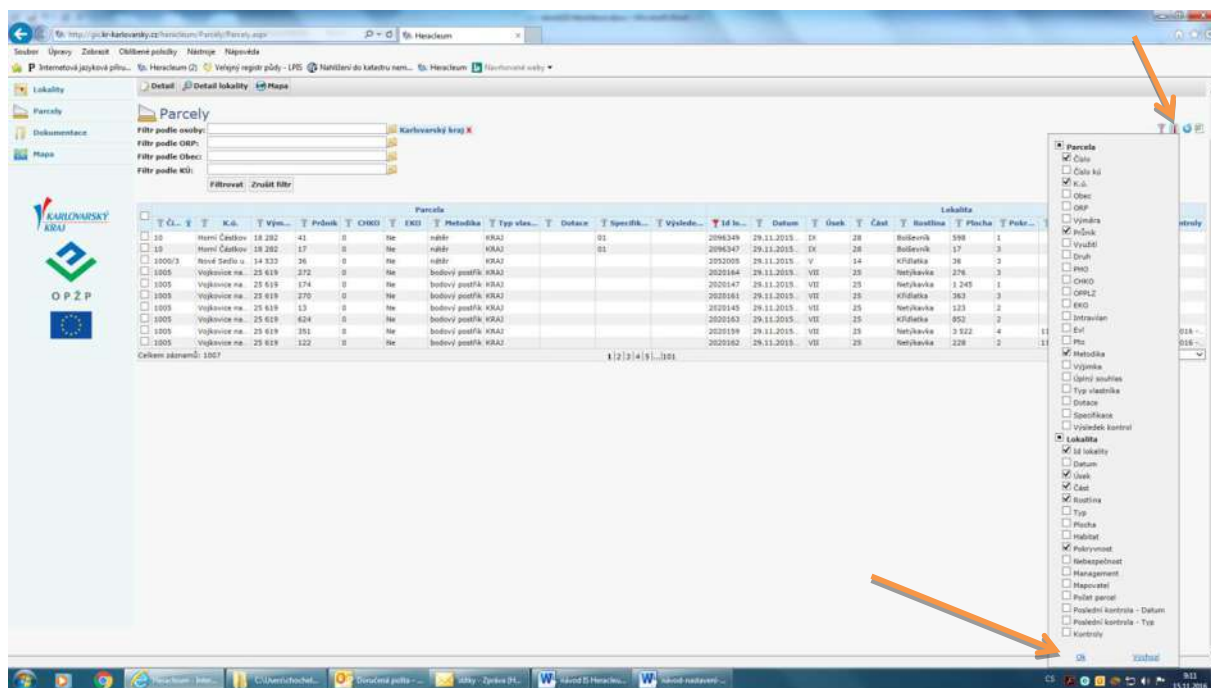

Tabulka obsahuje údaje potřebné pro vyplnění tabulky Rozpočtu.

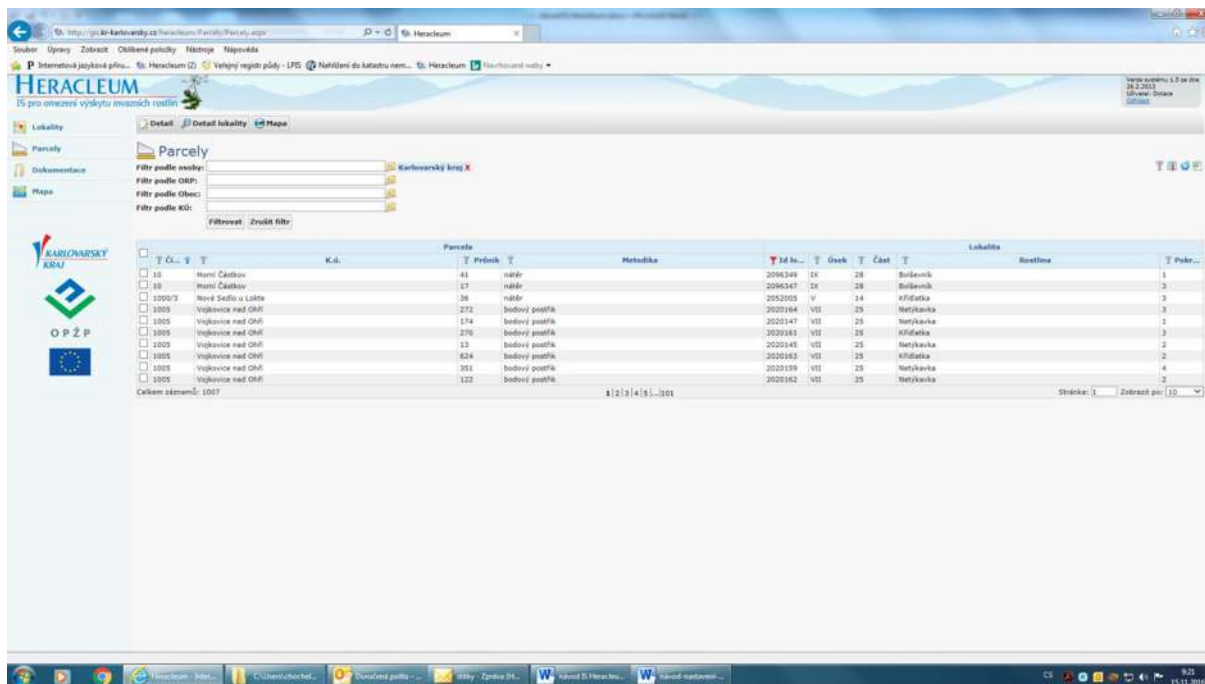

III. Export do MS Excel

Při počtu pozemků nad 3 položky je nutné využít export dat v tabulce do souboru v MS Excel. Záznamy si lze vyexportovat do MS Excel následujícím postupem:

1. ikona export – lze vyexportovat do MS Excel (zelená ikona v pravém horním rohu, viz šipka)

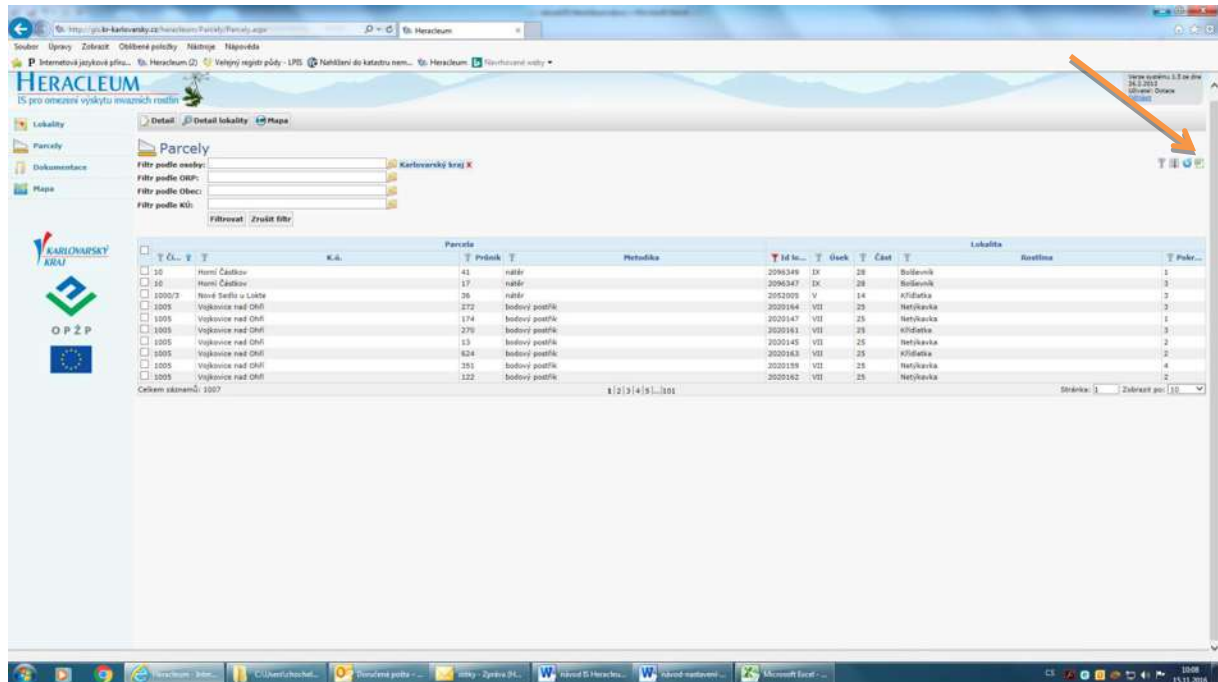

2. objeví se možnosti výběru:

aktuální pohled - tzn. pouze položky zobrazené na stránce, nastaveno 10 položek (výběrem vpravo dole lze změnit)

všechny stránky - slouží k exportu všech vyfiltrovaných dat

všechna data (bez filtrů) – nepoužívat – exportuje všechna data v systému bez ohledu na filtr

vybrané záznamy – exportuje pouze záznamy zaškrtnuté v levé části tabulky

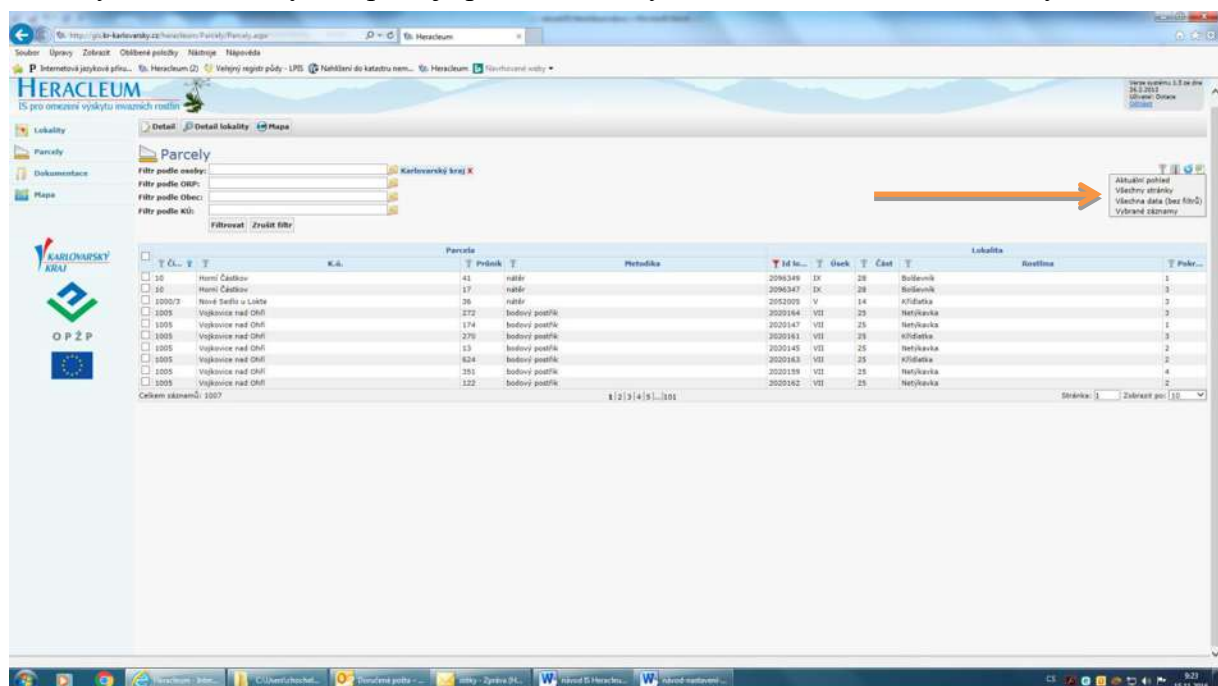

3. výběrem některé z výše uvedených možností lze tabulku otevřít v MS Excel

